

STATO DI FATTO

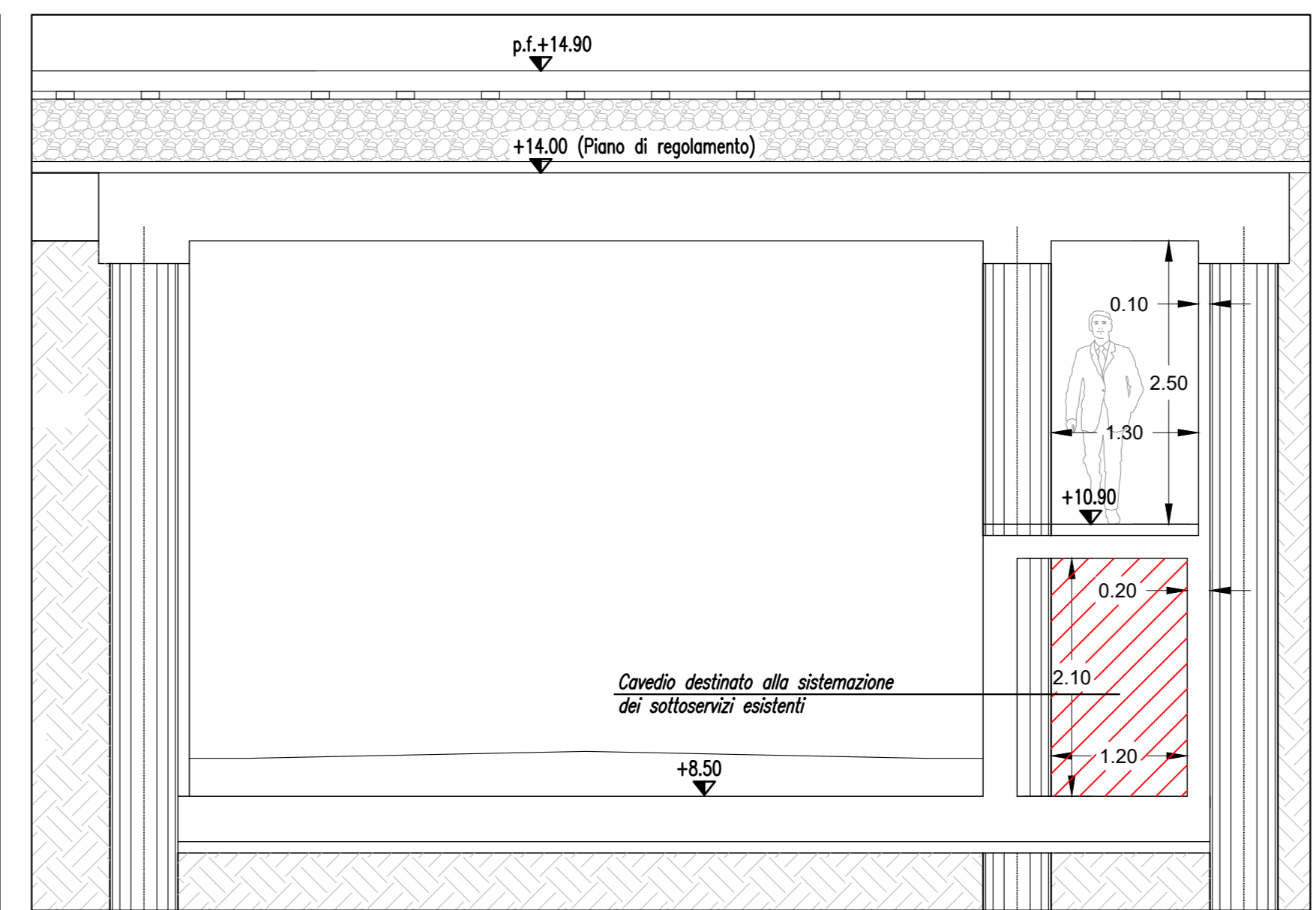

SEZIONE TRASVERSALE DI PROGETTO

Scala 1:100

LEGENDA

—	IDRICO
—	GAS
—	FOGNA
—	SEGNALE PER TELECOMUNICAZIONI
—	ENEL

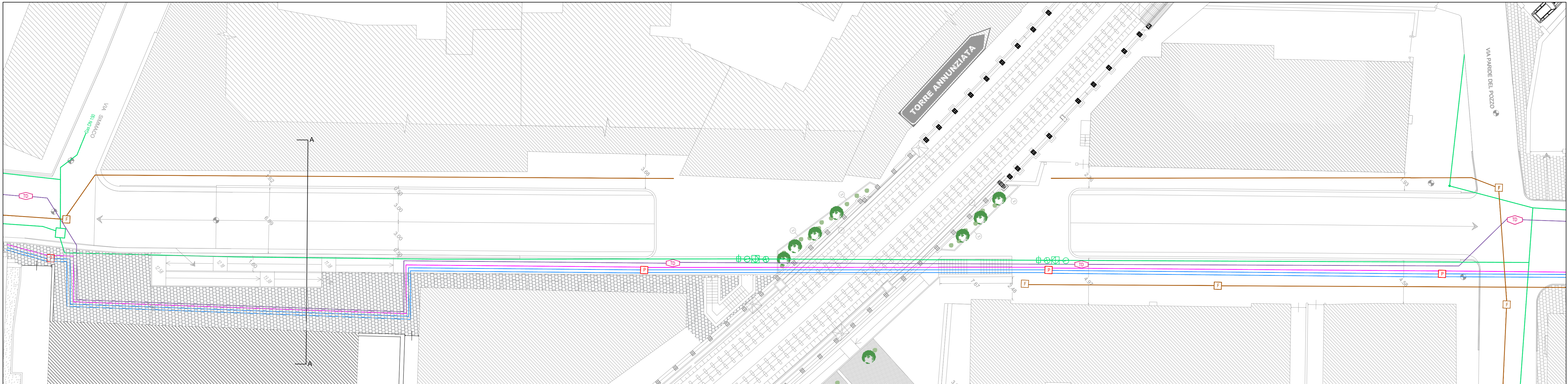

PLANIMETRIA DI PROGETTO

Scala 1:200

REGIONE CAMPANIA
RADDOPPIO LINEA CIRCUMVESUVIANA
TORRE ANNUNZIATA – CASTELLAMMARE DI STABIA

PRIMO PROGRAMMA INFRASTRUTTURE STRATEGICHE EX LEGGE 443/01 E DELIBERA CIPE 121/01 E RELATIVO PRIMO ACCORDO ATTUATIVO MINISTERO INFRASTRUTTURE E TRASPORTI – REGIONE CAMPANIA DEL 31.10.02
PROGRAMMA GENERALE DEGLI INTERVENTI INFRASTRUTTURALI INERENTI IL SISTEMA INTEGRATO REGIONALE DEI TRASPORTI EX DELIBERA G.R. N° 1282/02 E RELATIVO TERZO PIANO ATTUATIVO EX DELIBERA G.R. N° 279/05

Concedente:
PRESIDENTE DELLA GIUNTA REGIONALE DELLA CAMPANIA
DELEGATO EX ART. 4 LEGGE 80 / 84

Esercente:
EAV s.r.l. – CIRCUMVESUVIANA s.r.l.

Concessionario:
CONSORZIO FERROVIARIO S. GIORGIO VOLLA DUE

SOPPRESSIONE DEI PP.LL. DI VIA COSENZA E VIA GROTTA S. BIAGIO ATTRAVERSO LA REALIZZAZIONE DEL SOTTOPASSO DI VIA COSENZA E CONSEGUENTI OPERE COMPENSATIVE
PROGETTO DEFINITIVO PER CONFERENZA DEI SERVIZI

Richiesta Comune				MAG. 2023	0 / 1																								
EMISSIONE				FEB. 2023	0 / 0																								
D'Alterio	Marino	De Crescenzo	Barbati	DESCRIZIONE REVISIONE	DATA																								
REDATTO	CONTR.	APPROV.	AUTOR.	DESCRIZIONE REVISIONE	REV																								
<small>COORDINAMENTO GENERALE CONSORZIO FERR. SAN GIORGIO VOLLA-DUE <small>IL COORDINATORE GENERALE</small> DOCT. CRISTIANO RUOCCIO</small>		<small>COORDINAMENTO COMPETENTE Consorzio Ferroviario S. Giorgio Volle Due <small>Il coordinatore responsabile civile</small> Dr. G. Mario Barbati</small>		<table border="1" style="font-size: small;"> <tr> <th>PROG.</th> <th>IMP.</th> <th>NUMERO</th> </tr> <tr> <td style="text-align: center;">NCM</td> <td style="text-align: center;">7FNS</td> <td style="text-align: center;">1209</td> </tr> <tr> <td style="text-align: center;">CODICE PRODOTTO</td> <td style="text-align: center;">AREA</td> <td style="text-align: center;">TIPO</td> </tr> <tr> <td style="text-align: center;">FASE</td> <td style="text-align: center;">TIPO</td> <td style="text-align: center;">FASE</td> </tr> </table>	PROG.	IMP.	NUMERO	NCM	7FNS	1209	CODICE PRODOTTO	AREA	TIPO	FASE	TIPO	FASE	<table border="1" style="font-size: small;"> <tr> <th>PROG.</th> <th>IMP.</th> <th>NUMERO</th> </tr> <tr> <td style="text-align: center;">NCM</td> <td style="text-align: center;">7FNS</td> <td style="text-align: center;">1209</td> </tr> <tr> <td style="text-align: center;">CODICE PRODOTTO</td> <td style="text-align: center;">AREA</td> <td style="text-align: center;">TIPO</td> </tr> <tr> <td style="text-align: center;">FASE</td> <td style="text-align: center;">TIPO</td> <td style="text-align: center;">FASE</td> </tr> </table>	PROG.	IMP.	NUMERO	NCM	7FNS	1209	CODICE PRODOTTO	AREA	TIPO	FASE	TIPO	FASE
PROG.	IMP.	NUMERO																											
NCM	7FNS	1209																											
CODICE PRODOTTO	AREA	TIPO																											
FASE	TIPO	FASE																											
PROG.	IMP.	NUMERO																											
NCM	7FNS	1209																											
CODICE PRODOTTO	AREA	TIPO																											
FASE	TIPO	FASE																											

TITOLO DOCUMENTO: ELABORATI SPECIALISTICI Planimetria risoluzione interferenze		<small>Il Responsabile Unico del Procedimento</small> Ing. Fiorantino BORRELLO						
<small>EMITTENTE:</small> CONSORZIO FERROVIARIO S. GIORGIO - VOLLA DUE	<small>PROGETTISTA:</small> S.I.I.P. <small>Servizio Ingegneria Informativa Personalizzata</small>	<small>CODICE ENTE:</small> <table border="1" style="font-size: x-small;"> <tr> <th>FORMATO</th> <th>SCALA</th> <th>FOGLIO</th> </tr> <tr> <td style="text-align: center;">A2+</td> <td style="text-align: center;">varie</td> <td style="text-align: center;">1 di 1</td> </tr> </table>	FORMATO	SCALA	FOGLIO	A2+	varie	1 di 1
FORMATO	SCALA	FOGLIO						
A2+	varie	1 di 1						
<small>Nome File: 1.2.9 - NCM_7F_N_S1_209_01</small>								